Купить квартиру за 8 700 000 рублей на улица Генерала Дзусова, 4А

Республика Северная Осетия-Алания, Владикавказ, улица Генерала Дзусова, 4А

8 700 000 Р
150 000Р за м^2

58.00 м^2	32.00 м^2	18.00 м^2	2 из 7
Общая	Жилая	Кухня	Этаж

продается очень светлая, уютная, тёплая квартира в одном из востребованных и быстро развивающихся районов города- Новый город. Дом сдан в июле 2024 года, застройщик Ваниев. в квартире выполнен качественный, дорогой ремонт, делали для себя. Расположена квартира на 2 этаже 7-ми этажного кирпичного дома с лифтом. широкие площадки на этажах, на площадке по 2 квартиры. в этой квартире своё отопление котёл Bugatti, Система тёплый пол в лоджии, кухне, гостиной, коридоре и санузле. санузел совмещённый, полы везде, где тёплый пол, там керамогранит, потолки гипсокартон и натяжные. мраморные подоконники, итальянские обои, надёжная, дорогая, красивая входная дверь, хрустальные люстры и бра.. ремонт завершен, имеется и гардеробная комната, двери межкомнатные деревянные и центральная высокая дверь с капителью и стеклами выполнены из массива дерева, интересная планировка, мебель и обстановка остаются покупателю. Дом очень удобно расположен, в шаговой доступности от него Чибо, ТЦ. Столица, ТЦ Вертикаль, Лента, Леруа, Рынок Викалина и Алан. хорошая транспортная развязка, есть маршрутки и трамвай. рядом строится большой спортивный комплекс с бассейном, школа и детский сад. Обжитой и развитый район. В подъезде установлен домофон с видеонаблюдением.

0 с 11.07.2025, обновлен 11.07.2025

Продавец: Собственник

Телефон: +79897407995

Характеристики

Количество комнат	2	Этаж	2
Этажей всего	7	Площадь жилая	32.00 кв. м
Площадь кухни	18.00 кв. м		

https://vladikavkaz.restate.ru/obj/prodazha-dvuhkomnatnoy-kvartiri-ulica-generala-dzusova-4a-18232270560/

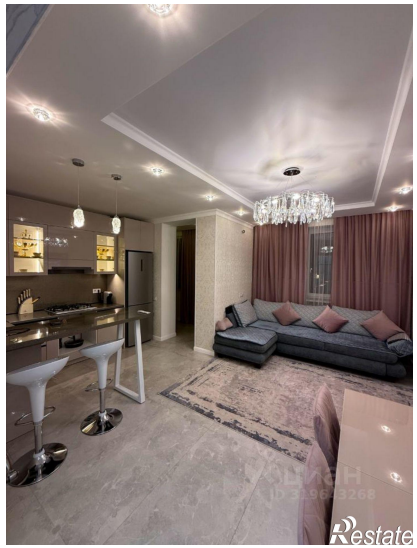
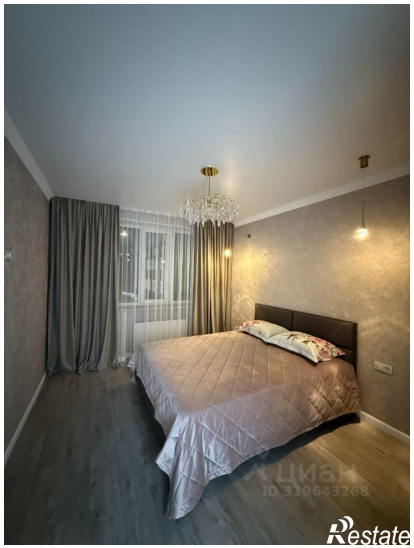

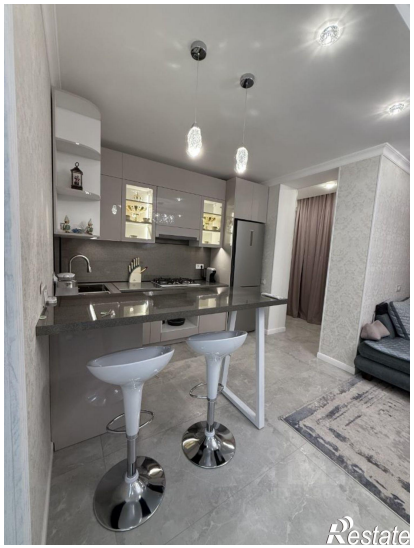
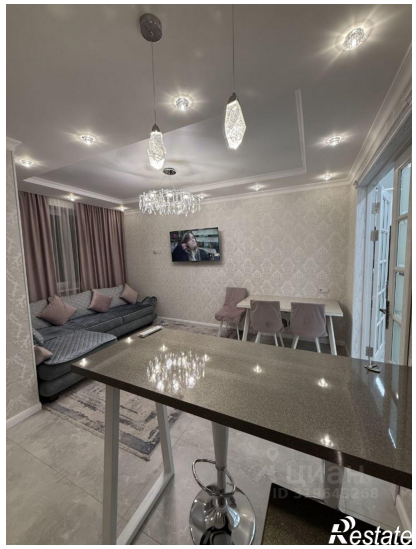
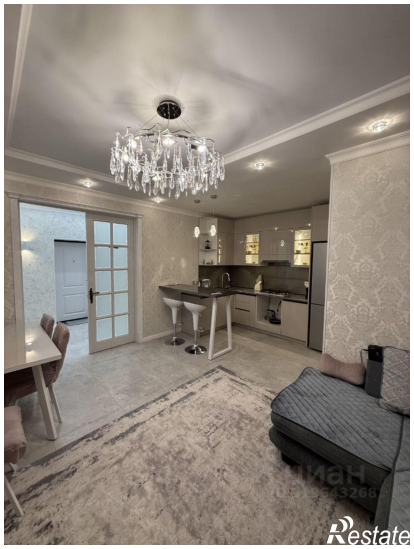

Haier
Restate

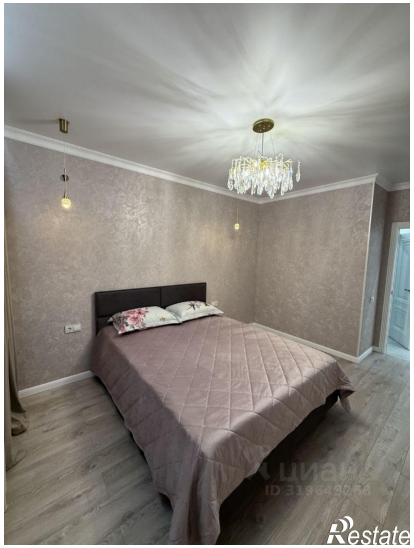
Restate