Купить квартиру за 25 500 000 рублей на улица Астана Кесаева, 46

Республика Северная Осетия-Алания, Владикавказ, улица Астана Кесаева, 46

25 500 000 Р
175 862Р за м^2

145.00 м^2	20.00 м^2	5 из 9
Общая	Кухня	Этаж

Арт. 106292076 Продается просторная 4-комнатная квартира с качественным ремонтом на 5 этаже по ул. А. Кесаева Квартира частично меблирована, что позволит вам с легкостью создать уютное пространство по своему вкусу. Просторная кухня оснащена всей необходимой техникой, что делает процесс готовки комфортным и приятным. Система теплого пола обеспечит тепло и уют в холодные дни. В квартире предусмотрены две гардеробные, которые помогут организовать хранение вещей и освободить пространство. К удобству жильцов также имеется парковка, что избавляет от проблем с поиском места для автомобиля. Не упустите возможность приобрести квартиру, где объединены комфорт и функциональность! отв. Мадина

0 с 31.05.2025, обновлен 31.05.2025

Продавец: Багаева Мадина

Телефон: +79188303255

Характеристики

Количество комнат	4	Этаж	5
Этажей всего	9	Площадь кухни	20.00 кв. м
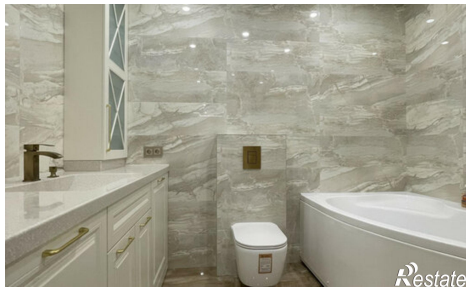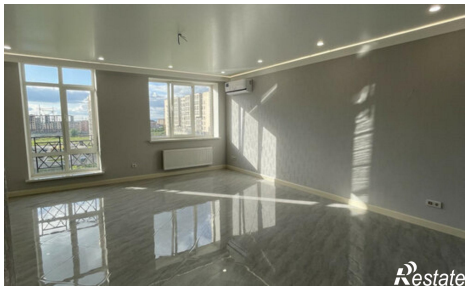
https://vladikavkaz.restate.ru/obj/prodazha-chetyrehkomnatnoy-kvartiri-ulica-astana-kesaeva-46-18231997541/