Купить квартиру за 5 000 000 рублей на проспект Коста, 86

Республика Северная Осетия-Алания, Владикавказ, проспект Коста, 86

5 000 000 Р
125 000Р за м^2

40.00 м^2	6.00 м^2	2 из 5
Общая	Кухня	Этаж

Продается уютная 2-комнатная квартира в центре Владикавказа по адресу: проспект Коста, 86. Общая площадь квартиры составляет 40 кв. м, кухня — 6 кв. м. Квартира расположена на 2 этаже 5-этажного кирпичного дома 1965 года постройки. Окна выходят как на улицу, так и во двор, что обеспечивает отличное освещение и тишину. В квартире сделан косметический ремонт, что позволяет сразу заселиться и жить с комфортом. Просторные комнаты и компактная кухня создают уютную атмосферу. Санузел совмещенный, удобный и функциональный. Рядом с домом расположены все необходимые объекты инфраструктуры: школы, клиники и магазины. Все в шаговой доступности, поэтому можно экономить время на ежедневных поездках. Удобная транспортная развязка позволяет быстро добраться в любую часть города. Квартира продается от собственника. Документы готовы к сделке Приезжайте на просмотр, чтобы лично оценить все преимущества этой квартиры. Записывайтесь на удобное для вас время, будем рады показать вам ваш будущий дом!

4 с 22.05.2025, обновлен 22.05.2025

Продавец: Собственник

Телефон: +79890351362

Характеристики

Количество комнат	2	Тип дома	кирпичный
Этаж	2	Этажей всего	5
Площадь кухни	6.00 кв. м		

https://vladikavkaz.restate.ru/obj/prodazha-dvuhkomnatnoy-kvartiri-prospekt-kosta-86-18231933497/

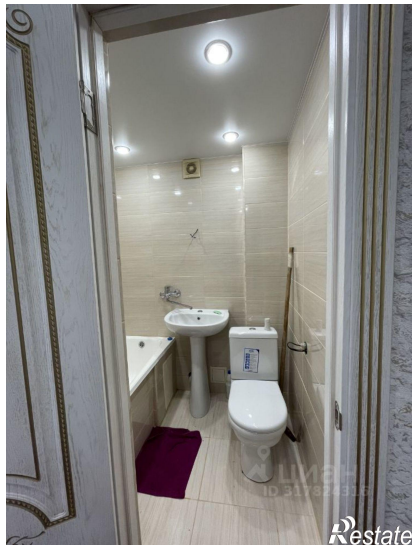

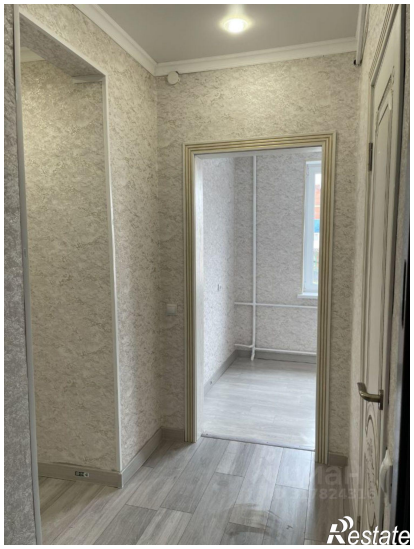
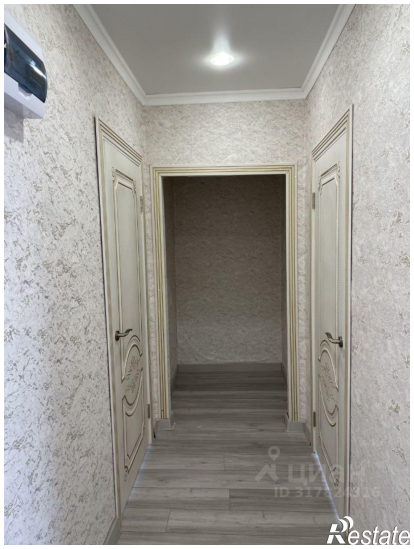

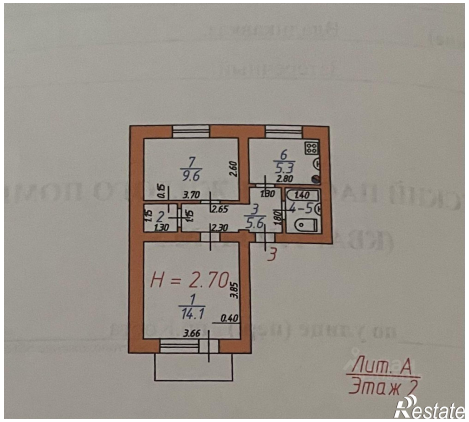
7
9.6
6
5.3
2.60
2.80
0.15
3.70
1.30
1.40
2.65
3
5.6
4-5
1.15
2
1.30
1.15
2.30
1.80
3
H = 2.70
3.85
1
14.1
0.40
3.66
Лит. А
Этаж 2
Restate