Купить квартиру за 11 500 000 рублей на улица Гагарина, 4

Республика Северная Осетия-Алания, Владикавказ, улица Гагарина, 4

11 500 000 Р
125 000Р за м^2

92.00 м^2	54.00 м^2	14.00 м^2	2 из 8
Общая	Жилая	Кухня	Этаж

Продается 3 комнатная квартира в районе Осетинского театра с парковкой под домом. Новый дом, двор закрытый. В квартире ремонт, на полу ламинат, в ванной и туалете плитка, пластиковые окна. Индивидуальное отопление, котел Vaillant. На кухне, в прихожей, ванной и туалете теплые полы. Комнаты раздельные, санузел раздельный, застекленная лоджия, кладовка для хоз нужд. В квартире остается большой шкаф-купэ в прихожей и кухонный гарнитур на кухне. Общая площадь квартиры без учета двух лоджий 82 кв.м. Под домом парковка, которая включена в стоимость, удобное место. Возможна продажа по ипотеке. Квартира без обременений, долгов и несовершеннолетних детей. Отличный район, рядом остановки, магазины, школа, детский садик, рядом сквер, театр. Звоните и мы организуем показ этой квартиры в удобное для вас время!!!

0 с 22.05.2025, обновлен 22.05.2025

Продавец: Собственник

Телефон: +79187011418

Характеристики
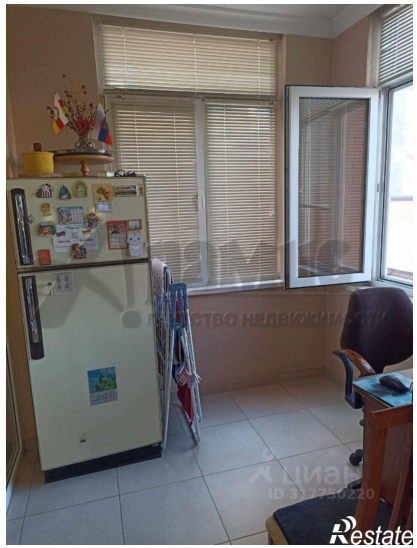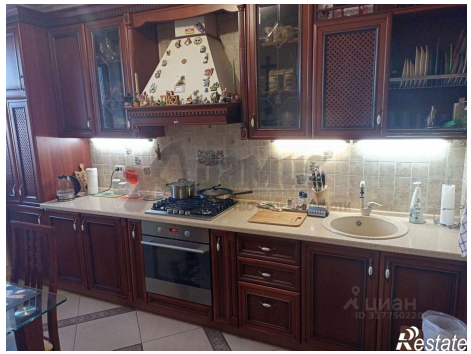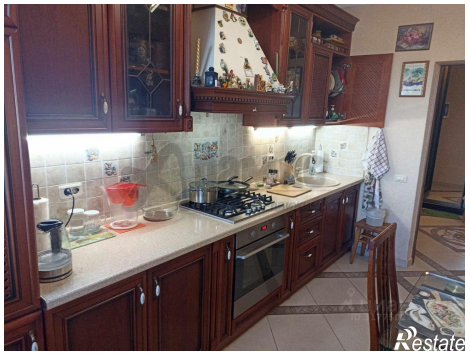
Количество комнат	3	Этаж	2
Этажей всего	8	Площадь жилая	54.00 кв. м
Площадь кухни	14.00 кв. м