Купить квартиру за 10 700 000 рублей на ул Весенняя, 7 6

Республика Северная Осетия-Алания, Городской округ Владикавказ, Владикавказ, ул Весенняя, 7 6

10 700 000 Р
50 952Р за м^2

210.00 м^2	20.00 м^2	7 из 7
Общая	Кухня	Этаж

Продаётся двухуровневая квартира общей площадью 210 квадратных метров. На первом уровне квартиры была перепланировка, в результате которой из 3-комнатной квартиры получилась 2-комнатная. На первом уровне расположены две спальни, ванная комната с качественным ремонтом, а также большая кухня гостиная общей площадью около 50 квадратных метров. Квартира также имеет просторную гардеробную и ванную комнату. На втором этаже есть евростяжка до санитарного узла, а также проложены трубы для будущей душевой кабины и мойки. Общая площадь второго уровня составляет 110 квадратных метров. В квартире присутствует теплый пол, уложенный везде где установлена плитка. Ремонт выполнен качественный и дорогой, с использованием материалов премиум класса, включая плитку, сантехнику и комплектующие. Кухня с встроенной техникой, включая посудомоечную машину. Квартира просторная и уютная, со всеми необходимыми удобствами. В здании установлен лифт, имеется домофон, а двор является закрытым и управляется пультом. Во дворе также находится фонтан. Инфраструктура района включает магазины, детский сад и школу Inteллект. Также рядом находится Ледовый дворец и теннисный корт, все в шаговой доступности. В квартире остается кухня и встроенные шкафы в прихожей и двух спальнях. Из окон открывается шикарный ...

0 с 12.05.2025, обновлен 12.05.2025

Продавец: Центр недвижимости «ВИЛЕМА»

Телефон: +79054882417

Характеристики
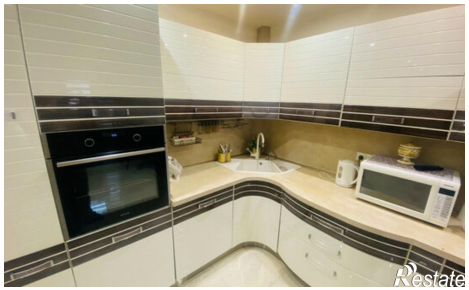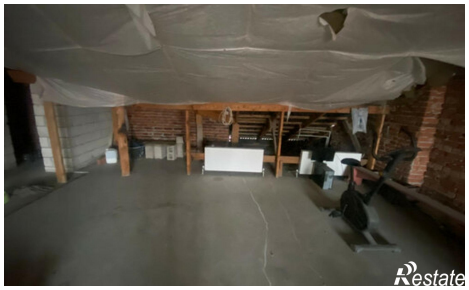
Количество комнат	4	Этаж	7
Этажей всего	7	Площадь кухни	20.00 кв. м