Купить квартиру за 9 500 000 рублей на улица Билара Кабалоева, 8А

Республика Северная Осетия-Алания, Владикавказ, улица Билара Кабалоева, 8А

9 500 000 Р
59 375Р за м^2

160.00 м^2	15.00 м^2	6 из 6
Общая	Кухня	Этаж

Продается двухуровневая квартира на 6 этаже кирпичного дома с лифтом. Общая площадь квартиры составляет 160 квадратных метров, из которых 80 квадратов — на нижнем уровне и 80 квадратов — на верхнем. Основные характеристики: - Этаж: 6/6 (последний этаж, дом с лифтом) - Общая площадь: 160 м² (80 м² на каждом уровне) - Без ремонта, что предоставляет вам возможность создать пространство по своему вкусу и предпочтениям - Закрытый двор, обеспечивающий безопасность и комфорт - Удобное расположение: рядом вся необходимая инфраструктура — магазины, школы, детские сады, остановки общественного транспорта и многое другое Эта квартира — отличная возможность для тех, кто хочет создать уникальное жилье или ищет перспективное вложение. Не упустите шанс стать владельцем этого просторного объекта! Звоните для получения дополнительной информации и организации просмотра! В АН ЭТАЖИ Проверенная база актуальных объектов недвижимости. Мы предоставляем нашим клиентам полное юридическое сопровождение сделки, безопасные расчеты, электронную регистрацию сделок без очередей в МФЦ Обращайтесь по указанному телефону и смс, с удовольствием ответим на все Ваши вопросы) Код пользователя: 180918 Номер в базе: 7689388

0 с 02.05.2025, обновлен 02.05.2025

Продавец: Хосроева Лиана Владимировна

Телефон: +79888324452

Характеристики

Количество комнат	4	Этаж	6
Этажей всего	6	Площадь кухни	15.00 кв. м
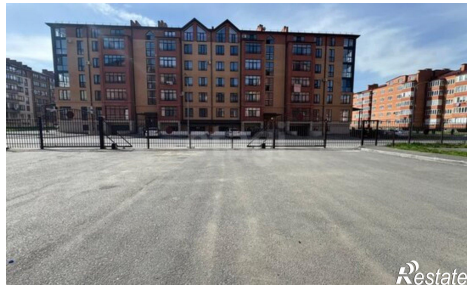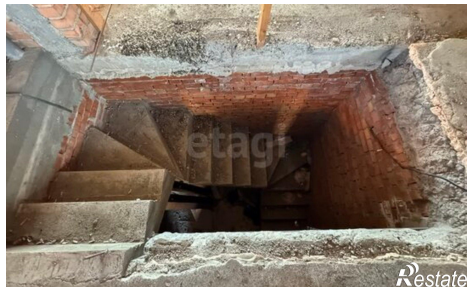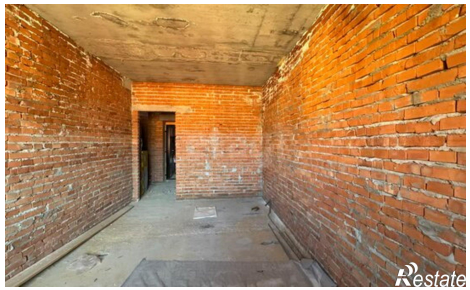
https://vladikavkaz.restate.ru/obj/prodazha-chetyrehkomnatnoy-kvartiri-ulica-bilara-kabaloeva-8a-18231809211/