Купить квартиру за 8 150 000 рублей на улица Цоколаева, 38

Республика Северная Осетия-Алания, Владикавказ, улица Цоколаева, 38

8 150 000 Р
125 385Р за м^2

65.00 м^2	45.00 м^2	13.00 м^2	2 из 5
Общая	Жилая	Кухня	Этаж

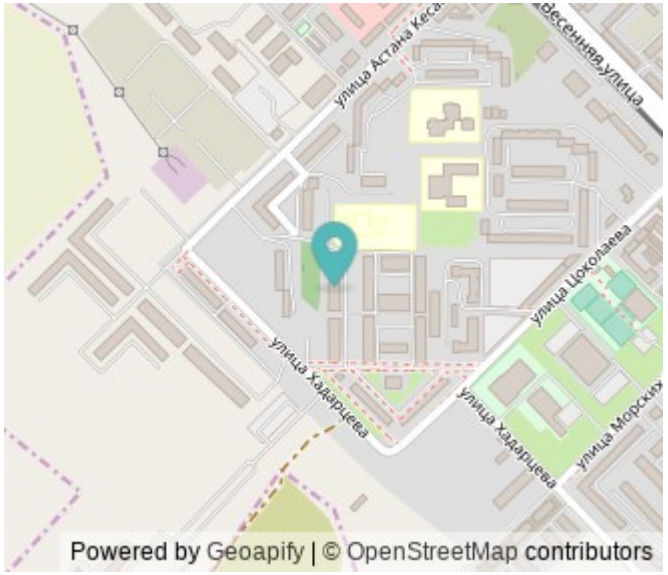

Продается уютная двухкомнатная квартира во Владикавказе по адресу: улица Цоколаева, 38. Общая площадь составляет 65 квадратных метров, жилая площадь — 45 квадратных метров, а кухня — просторные 13 квадратных метров. Квартира расположена на 2 этаже 5-этажного дома, построенного в 2015 году. В квартире выполнен качественный евроремонт, поэтому можно сразу заехать и жить без дополнительных вложений. Планировка продумана до мелочей: совмещенный санузел, что добавляет удобства, и балкон, где можно наслаждаться утренним кофе. Окна выходят как на улицу, так и во двор, поэтому в квартире всегда светло и уютно. Дом находится в отличном состоянии, с ухоженной придомовой территорией и наземной парковкой. Это значит, что вам не придется беспокоиться о месте для автомобиля. Инфраструктура района развита: рядом расположены школы и детские сады, что особенно актуально для семей с детьми. В шаговой доступности есть магазины, что позволит вам легко и быстро совершать все необходимые покупки. Квартира продается без обременений и готова к быстрой сделке. Возможна покупка в ипотеку, все документы проверены и полностью готовы для совершения сделки.

0 с 01.05.2025, обновлен 01.05.2025

Продавец: Собственник

Телефон: +79188321497

Характеристики
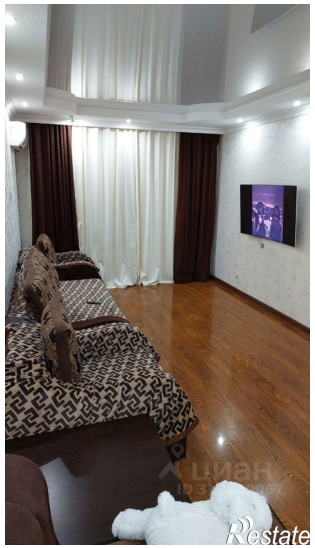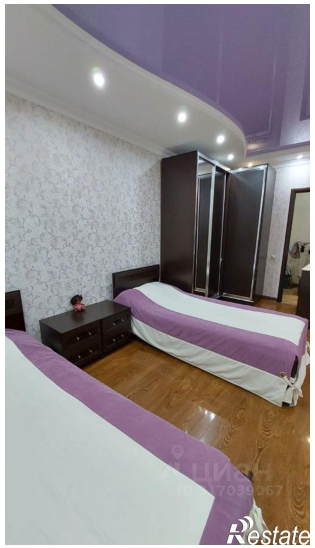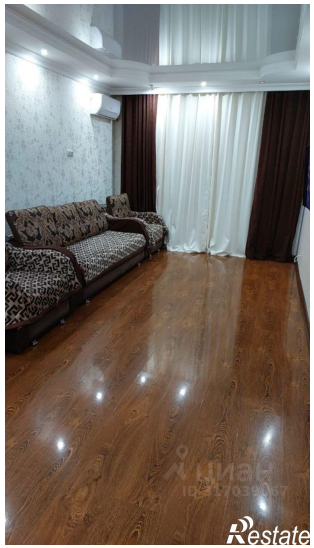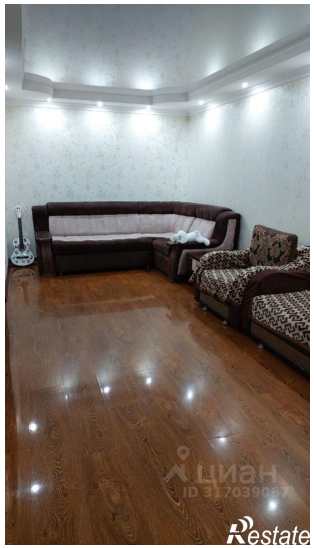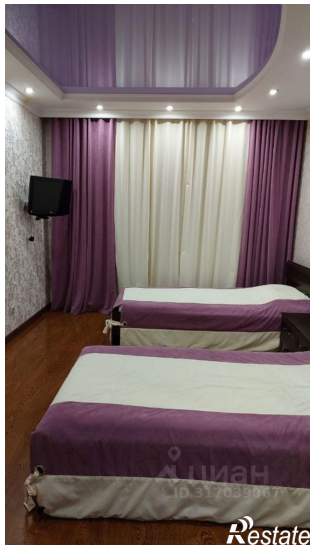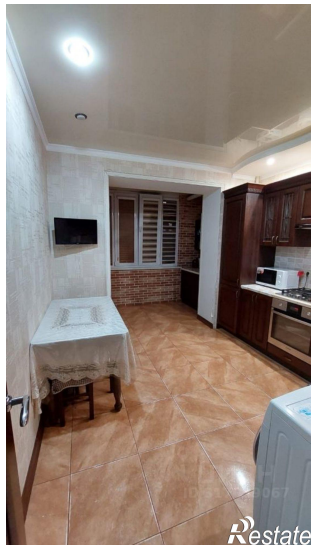
Количество комнат	2	Этаж	2
Этажей всего	5	Площадь жилая	45.00 кв. м
Площадь кухни	13.00 кв. м