Купить квартиру за 3 600 000 рублей на проспект Героев Отечества, 4

Республика Северная Осетия-Алания, Владикавказ, проспект Героев Отечества, 4

3 600 000 Р
102 857Р за м^2

35.00 м^2	11.00 м^2	2 из 6
Общая	Кухня	Этаж

Продаётся 1-комнатная квартира без ремонта общей площадью 35м². Штукатурка,медная проводка. Подземный паркинг Лифт Закрытый двор Развитая инфраструктура Хорошая транспортная развязка. В АН ЭТАЖИ Проверенная база актуальных объектов недвижимости. Мы предоставляем нашим клиентам полное юридическое сопровождение сделки, безопасные расчеты, электронную регистрацию сделок без очередей в МФЦ Обращайтесь по указанному телефону и смс, с удовольствием ответим на все Ваши вопросы) Код пользователя: 174976 Номер в базе: 7065221

0 с 24.04.2025, обновлен 24.04.2025

Продавец: Собственник

Телефон: +79888302474

Характеристики

Количество комнат	1	Тип дома	кирпичный
Этаж	2	Этажей всего	6
Площадь кухни	11.00 кв. м		
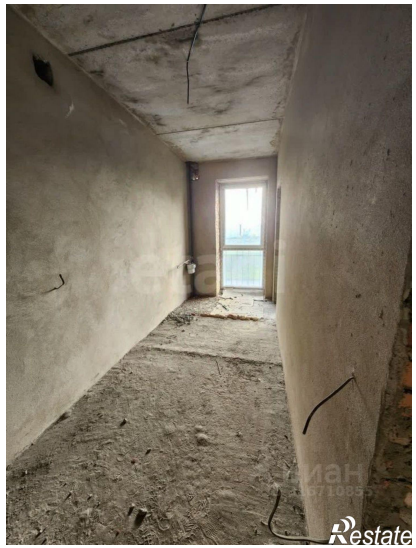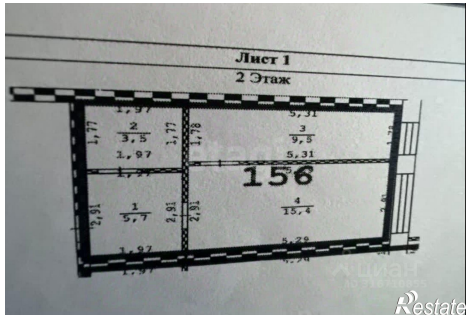
https://vladikavkaz.restate.ru/obj/prodazha-odnokomnatnoy-kvartiri-prospekt-geroev-otechestva-4-18231745348/