Купить квартиру за 2 925 000 рублей на улица Зураба Магкаева, 83 к6

Республика Северная Осетия-Алания, Владикавказ, улица Зураба Магкаева, 83 к6

2 925 000 Р
65 000Р за м^2

45.00 м^2	18.00 м^2	2 из 8
Общая	Кухня	Этаж

Общая площадь квартиры составляет 45 кв. м, что включает в себя просторную кухню площадью 18 кв. м. Квартира располагается на 2 этаже 8-этажного дома. Квартира без ремонта, что дает прекрасную возможность оформить интерьер по своему вкусу и создать идеальное пространство для жизни. Возле дома предусмотрена парковка для жителей, поэтому можно не беспокоиться о месте для автомобиля. Рядом находятся школы и детские сады, что удобно для семей с детьми. В шаговой доступности расположены клиники и магазины, обеспечивая все необходимое для комфортной жизни. Хорошая транспортная доступность позволяет быстро добраться до любой части города. Это прекрасная возможность приобрести собственное жилье в современном доме по самой выгодной цене от застройщика.

3 с 19.04.2025, обновлен 19.04.2025

Продавец: Собственник

Телефон: +79897401626

Характеристики

Количество комнат	1	Этаж	2
Этажей всего	8	Площадь кухни	18.00 кв. м
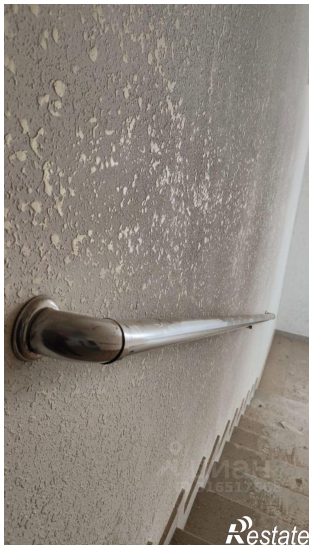
https://vladikavkaz.restate.ru/obj/prodazha-odnokomnatnoy-kvartiri-ulica-zuraba-magkaeva-83-k6-18231708944/