Купить квартиру за 5 800 000 рублей на Весенняя улица, 52

Республика Северная Осетия-Алания, Владикавказ, Весенняя улица, 52

5 800 000 Р
111 538Р за м^2

52.00 м^2	18.00 м^2	2 из 6
Общая	Кухня	Этаж

ЖК Сталинка 1 комнатная квартира На этаж 2 кирпично -монолитного дома окна во двор, площадь по документам 52 м За домом школа и садик Диалог Вид отплата желательно Наличка

0 с 10.04.2025, обновлен 11.04.2025

Продавец: Собственник

Телефон: +79890402914

Характеристики

Количество комнат	1	Этаж	2
Этажей всего	6	Площадь кухни	18.00 кв. м

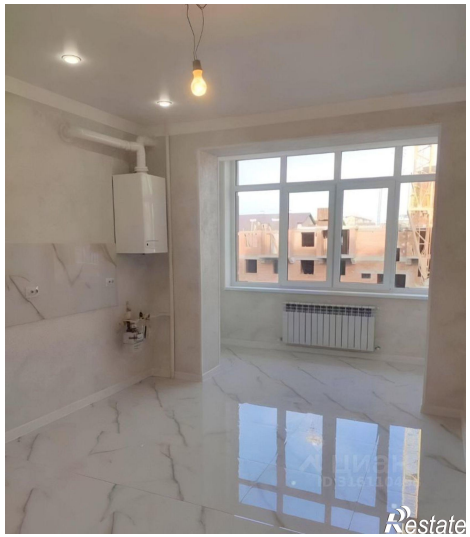
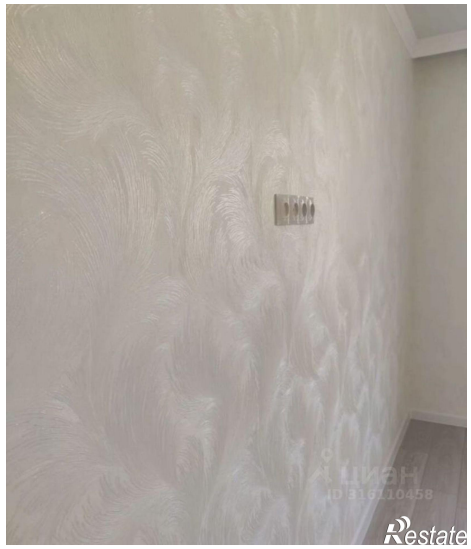

Restate

Restate