Купить квартиру за 4 850 000 рублей на улица Астана Кесаева, 34

Республика Северная Осетия-Алания, Владикавказ, улица Астана Кесаева, 34

4 850 000 Р
93 269Р за м^2

52.00 м^2	8.00 м^2	2 из 5
Общая	Кухня	Этаж

Квартира в отличном состоянии, в хорошем районе, чистая, светлая, уютная!! Зайди и живи!! Всё рядом! документы готовы к продаже!

0 с 08.04.2025, обновлен 08.04.2025

Продавец: Собственник

Телефон: +79187011355

Характеристики

Количество комнат	2	Тип дома	кирпичный
Этаж	2	Этажей всего	5
Площадь кухни	8.00 кв. м		

https://vladikavkaz.restate.ru/obj/prodazha-dvuhkomnatnoy-kvartiri-ulica-astana-kesaeva-34-18231610456/

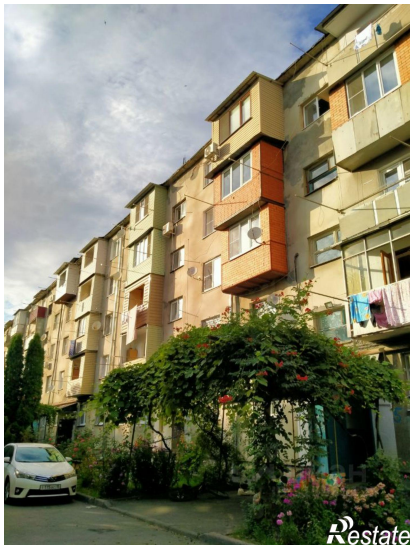

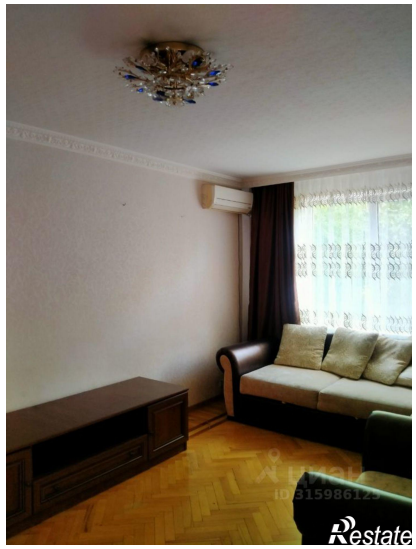
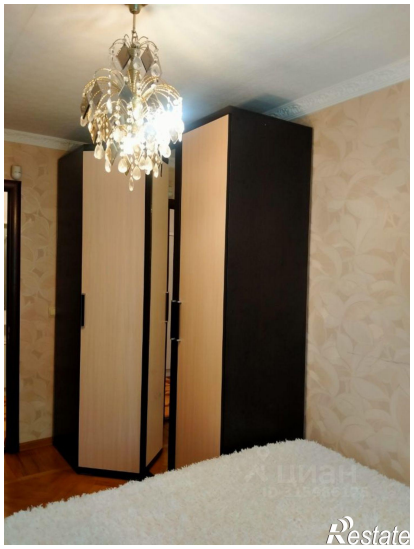

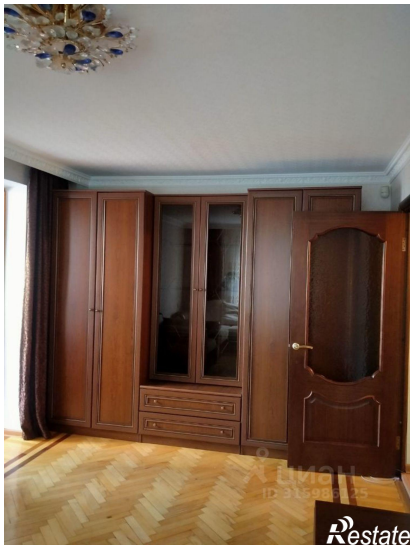

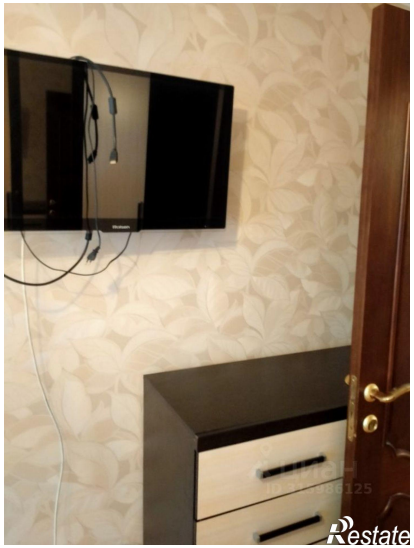
Restate

Restate