Купить квартиру за 7 000 000 рублей на Тогоева ул, 22

Республика Северная Осетия-Алания, Городской округ Владикавказ, Владикавказ, Тогоева ул, 22

7 000 000 Р
131 827Р за м^2

53.10 м^2	20.00 м^2	20.00 м^2	5 из 10
Общая	Жилая	Кухня	Этаж

Срочно продаю квартиру в сердце Владикавказа, набережная реки Терек. Дом сдан, полный пакет документов, без ремонта, от собственника, за наличный расчёт, цена снижена, без торга. Звоните

0 с 03.02.2025, обновлен 25.08.2025

Продавец: Группа компаний 333

Телефон: http://nmls.ru/data/feed/yandex/agency3009601.xml

Характеристики

Количество комнат	1	Тип дома	кирпично-монолитный
Этаж	5	Этажей всего	10
Состояние объекта	требует ремонта	Наличие лифта	пассажирский лифт
Санузел	совмещенный с/у	Площадь жилая	20.00 кв. м
Площадь кухни	20.00 кв. м	Наличие парковки	нет
Наличие мусоропровода	нет		

333
НЕДВИЖИМОСТЬ
продажа / строительство / ипотека

333
НЕДВИЖИМОСТЬ

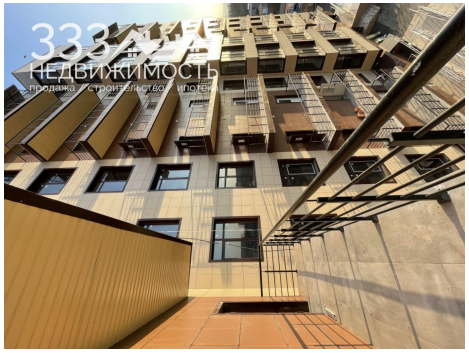
НЕДВИЖИМОСТЬ

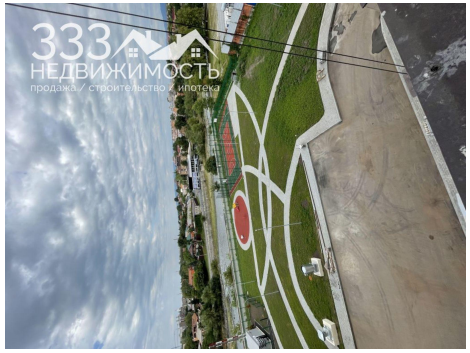
333
НЕДВИЖИМОСТЬ
продажа / строительство / ипотека

333
НЕДВИЖИМОСТЬ
продажа / строительство / ипотека