Купить дачу, дом, коттедж за 3 300 000 рублей на Ватутина ул

Республика Северная Осетия-Алания, Городской округ Владикавказ, Владикавказ, Ватутина ул

3 300 000 Р
89 189Р за м^2

37.00 м^2	19.00 м^2	6.00 м^2
Общая	Жилая	Кухня

Продается дом в общем дворе, центр города!!! Отличная цена !!!

53 с 01.04.2024, обновлен 04.07.2025

Продавец: Группа компаний 333

Телефон: http://nmls.ru/data/feed/yandex/agency3009601.xml

Характеристики
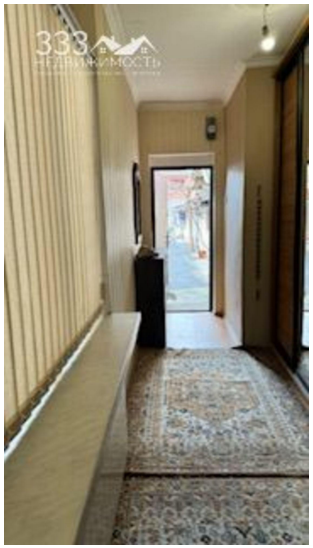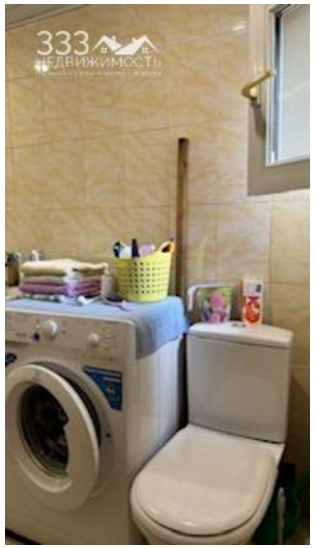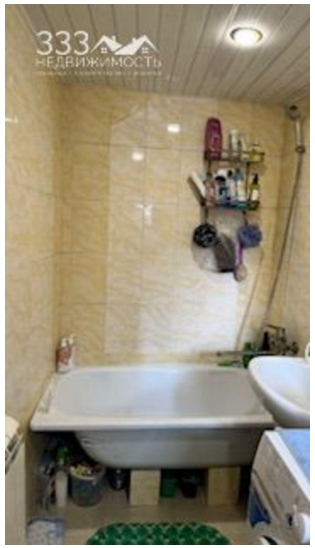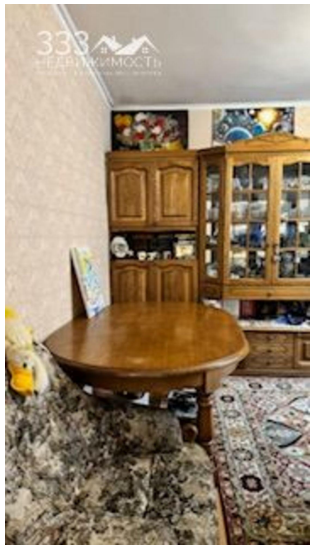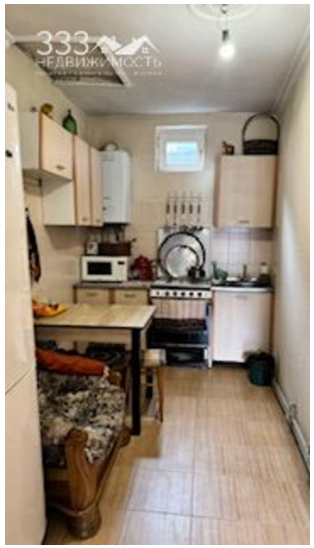
Площадь жилая	19.00 кв. м	Площадь кухни	6.00 кв. м
Этажей всего	1	Наличие канализации	да
Наличие отопления	да	Площадь участка	1.00 сот