Купить дачу, дом, коттедж за 8 500 000 рублей на Галковского ул, 196

Республика Северная Осетия-Алания, Городской округ Владикавказ, Владикавказ, Галковского ул, 196

8 500 000 Р
106 250Р за м^2

80.00 м^2	50.00 м^2	18.00 м^2
Общая	Жилая	Кухня

В развитой части города Владикавказа продается Дом площадью 76,6 кв.м. на площади 4 сот. в шаговой доступности от Алании Молл, в 15 минутах ходьбы от поликлиники 4, школы 24, ДСЮШ " Юность", супермаркета "Наш". Ответственный Тимур

44 с 23.02.2024, обновлен 07.07.2025

Продавец: Группа компаний 333

Телефон: http://nmls.ru/data/feed/yandex/agency3009601.xml

Характеристики

Площадь жилая	50.00 кв. м	Площадь кухни	18.00 кв. м
Этажей всего	1	Наличие водоснабжения	да
Наличие канализации	да	Наличие отопления	да
Площадь участка	4.00 сот		

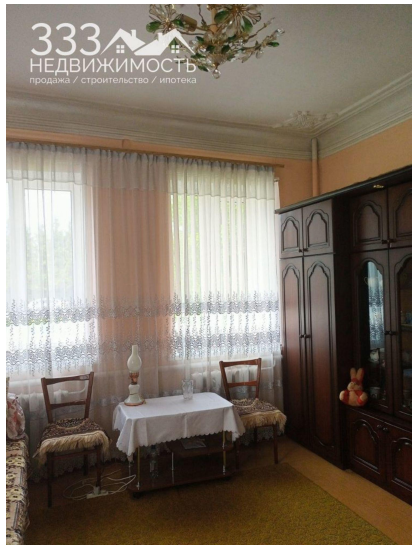
333
НЕДВИЖИМОСТЬ
продажа / строительство / ипотека

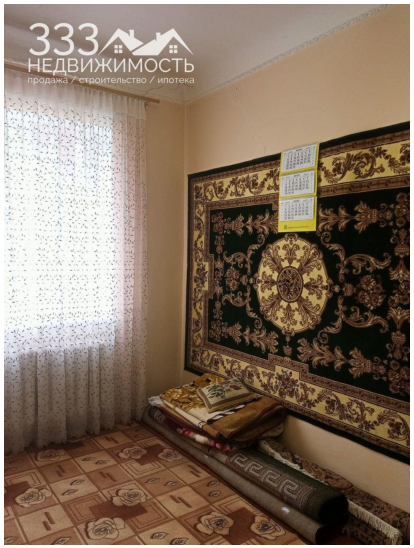
333
НЕДВИЖИМОСТЬ
продажа / строительство / ипотека

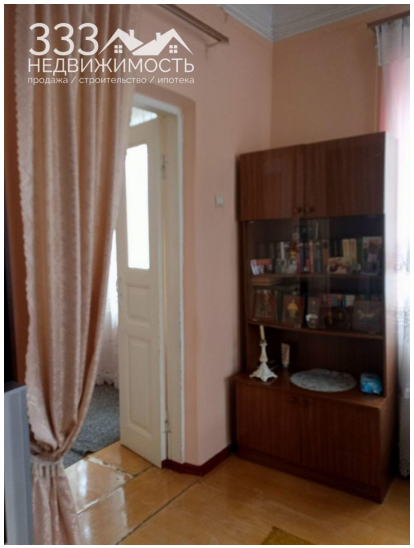
333
НЕДВИЖИМОСТЬ
продажа / строительство / ипотека

333
НЕДВИЖИМОСТЬ
продажа / строительство / ипотека

333
НЕДВИЖИМОСТЬ
продажа / строительство / ипотека

333
НЕДВИЖИМОСТЬ
продажа / строительство / ипотека

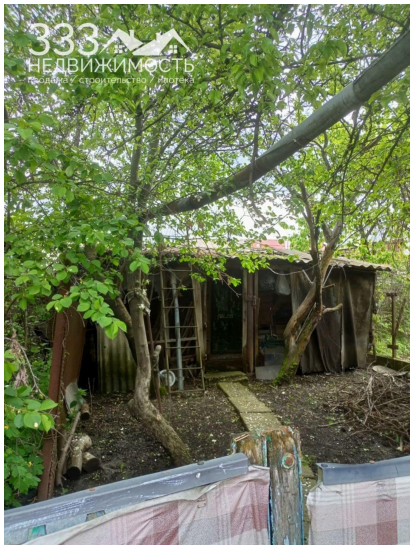
333
НЕДВИЖИМОСТЬ
продажа / строительство / ипотека