Купить дачу, дом, коттедж за 15 000 000 рублей на Джанаева ул, 1

Республика Северная Осетия-Алания, Городской округ Владикавказ, Владикавказ, Джанаева ул, 1

15 000 000 Р
176 471Р за м^2

85.00 м^2	65.00 м^2	18.00 м^2
Общая	Жилая	Кухня

Продается дом в исторической части города по ул. Джанаева площадью 85 м2. Дом с высокими потолками. Чистый, уютный. Одним из главных преимуществ данного дома является то, что окна выходят на ул. Джанаева, и вы можете использовать его в коммерческих целях. В шаговой доступности пр. Мира, центральный парк, ВУЗы нашего города, школы, театры, музеи, зоны отдыха, рестораны, кафе. Такая локация позволяет вам использовать дом для посуточный сдачи гостям нашей республики. Все документы проверены. Так же отметим важный момент: проведена проверка фундамента. Есть возможность надстроить второй этаж. Дом приватизирован.

17 с 29.01.2024, обновлен 07.07.2025

Продавец: Группа компаний 333

Телефон: http://nmls.ru/data/feed/yandex/agency3009601.xml

Характеристики

Площадь жилая	65.00 кв. м	Площадь кухни	18.00 кв. м
Этажей всего	1	Наличие канализации	да
Наличие отопления	да	Площадь участка	1.00 сот

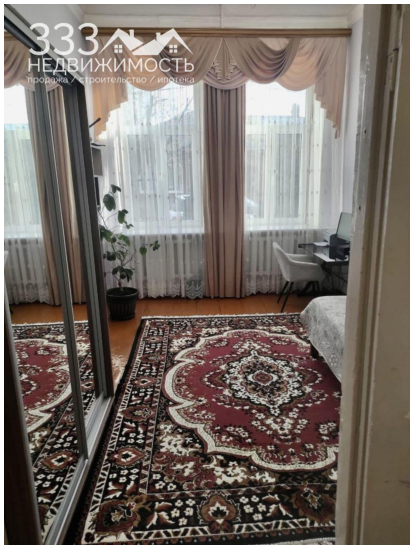
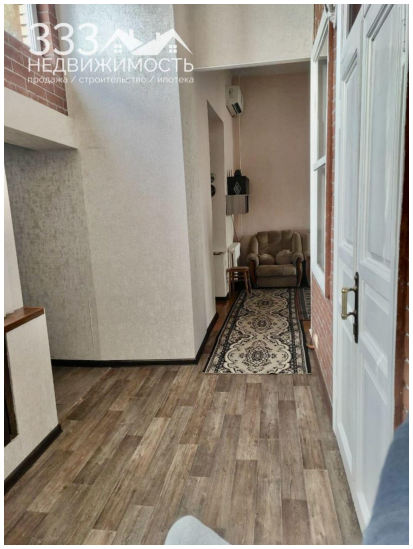

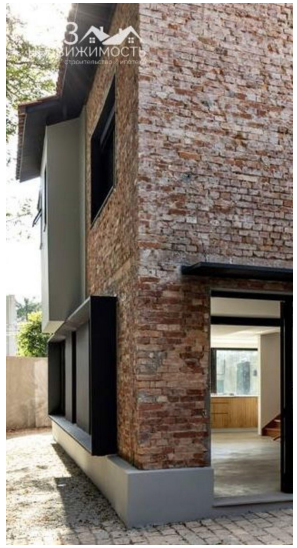

333
НЕДВИЖИМОСТЬ
продажа / строительство / ипотека