Купить квартиру за 4 800 000 рублей на Гагкаева ул, 7а

Республика Северная Осетия-Алания, Городской округ Владикавказ, Владикавказ, Гагкаева ул, 7а

4 800 000 Р
80 000Р за м^2

60.00 м^2	30.00 м^2	20.00 м^2	5 из 9
Общая	Жилая	Кухня	Этаж

Срочная продажа 2к квартиры благоустроенный двор, дом сделан из качественных и долговечных материалов, есть паркинг, проходит по рассрочке, но цена другая, подробности по телефону!!!

4 с 09.02.2024, обновлен 04.07.2025

Продавец: Группа компаний 333

Телефон: http://nmls.ru/data/feed/yandex/agency3009601.xml

Характеристики

Количество комнат	2	Тип дома	кирпично-монолитный
Этаж	5	Этажей всего	9
Состояние объекта	требует ремонта	Наличие балкона	да
Наличие лифта	пассажирский лифт	Санузел	совмещенный с/у
Площадь жилая	30.00 кв. м	Площадь кухни	20.00 кв. м
Дом сдан	да	квартал	1
год	2025	Переуступка	1
Наличие парковки	да	Наличие мусоропровода	нет

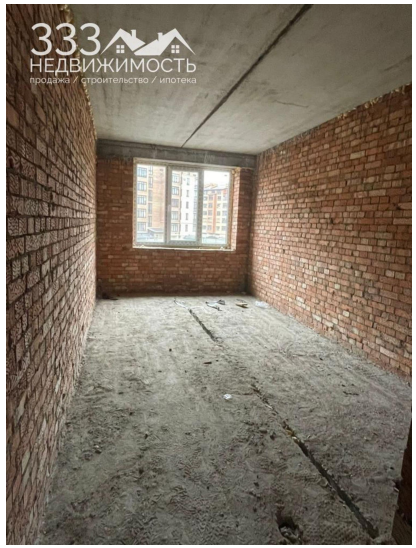
333
НЕДВИЖИМОСТЬ
продажа / строительство / ипотека

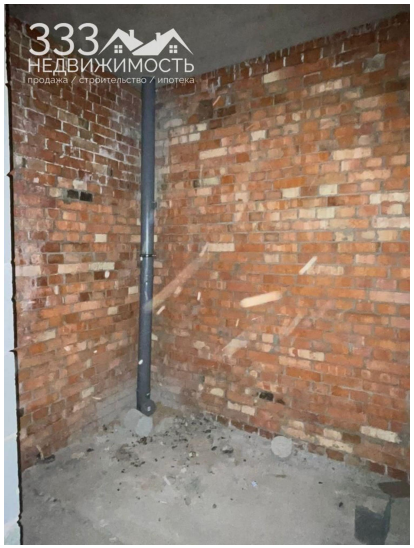
333
НЕДВИЖИМОСТЬ
продажа / строительство / ипотека

333
НЕДВИЖИМОСТЬ
продажа / строительство / ипотека

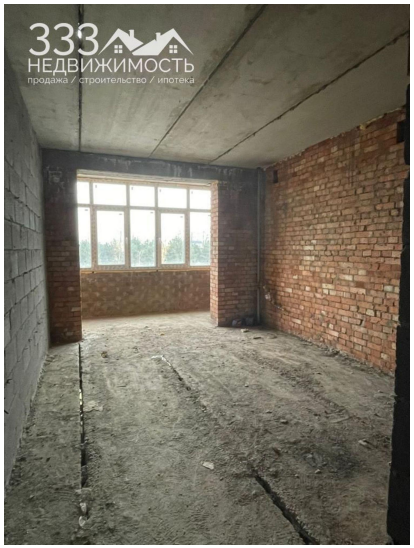
333
НЕДВИЖИМОСТЬ
продажа / строительство / ипотека

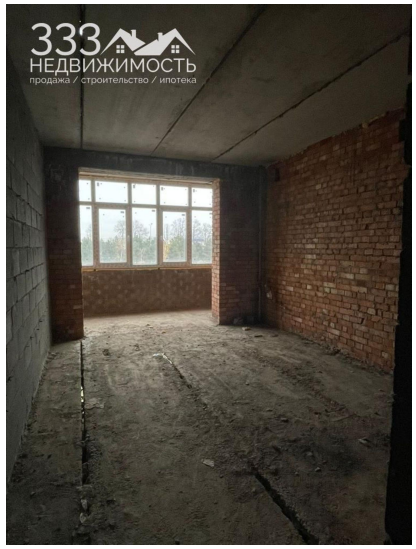
333
НЕДВИЖИМОСТЬ
продажа / строительство / ипотека

333
НЕДВИЖИМОСТЬ
продажа / строительство / ипотека

333
НЕДВИЖИМОСТЬ
продажа / строительство / ипотека